STADT
UNTERSCHLEISSHEIM

HERZLICH WILLKOMMEN!

Informationsveranstaltung

Bahnunterführung
Haupt- und Bezirksstraße

STADT
UNTERSCHLEISSHEIM

Teilnehmer:	**Erster Bürgermeister Christoph Böck**
	Stadträtinnen und Stadträte
	Bürgerinnen und Bürger
	Eigentümer, Anwohner
	Vertreter der Presse
	Vertreter der Stadtverwaltung
	Planer, ausführende Firmen, Vertreter der Bahn
Referenten:	**Dipl.-Ing. Jürgen Schmidt (SSF-Ingenieure AG)**

STADT
UNTERSCHLEISSHEIM

Ablauf des heutigen Abends:

- **Erster Bürgermeister Christoph Böck:** Begrüßung und Einführung
- **Jürgen Schmidt :** Vorstellung des Bauablaufs
- **Fragen der Gäste**
- **Abschluss**

Die Bahnunterführung – aktuelle/ zukünftige Situation

Aktuell	
240 Züge in beide Richtungen	
Durchschnittliche Schließzeit	2,33 Minuten
Gesamte Schließzeiten	ca. 27 Minuten / Stunde

Zukünftig	
15-Minuten-Takt statt 20-Minuten-Takt	
Ohne geplante Beseitigung des Bahnübergangs	Schließzeiten bis 45 Minuten / Stunde (Prognose Stadt Unterschleißheim)

Bahnunterführung ein wesentliches Plus
Spürbare Entlastung
Keine Staus
Keine Wartezeiten
Barrierefrei
Fußgänger- und fahrradfahrerfreundlich

Bau der Bahnunterführung – Stand der Planung

- **Rechtskräftiger Bebauungsplan**
- **Kreuzungsvereinbarung mit der Bahn geschlossen**
- **Kostenteilung durch Stadt, Bund und Bahn**

Kosten	
Geschätzte Gesamtkosten	ca. 11 Mio. Euro
Kosten der Stadt:	5,8 Mio. Euro (Im Haushalt 2013-2015 eingestellt) abzüglich 2,9 Mio. Euro (Zu erwartende Zuschüsse)

- **Baubeginn: Mitte Februar 2014**
- **Bauende: voraussichtlich September 2015**

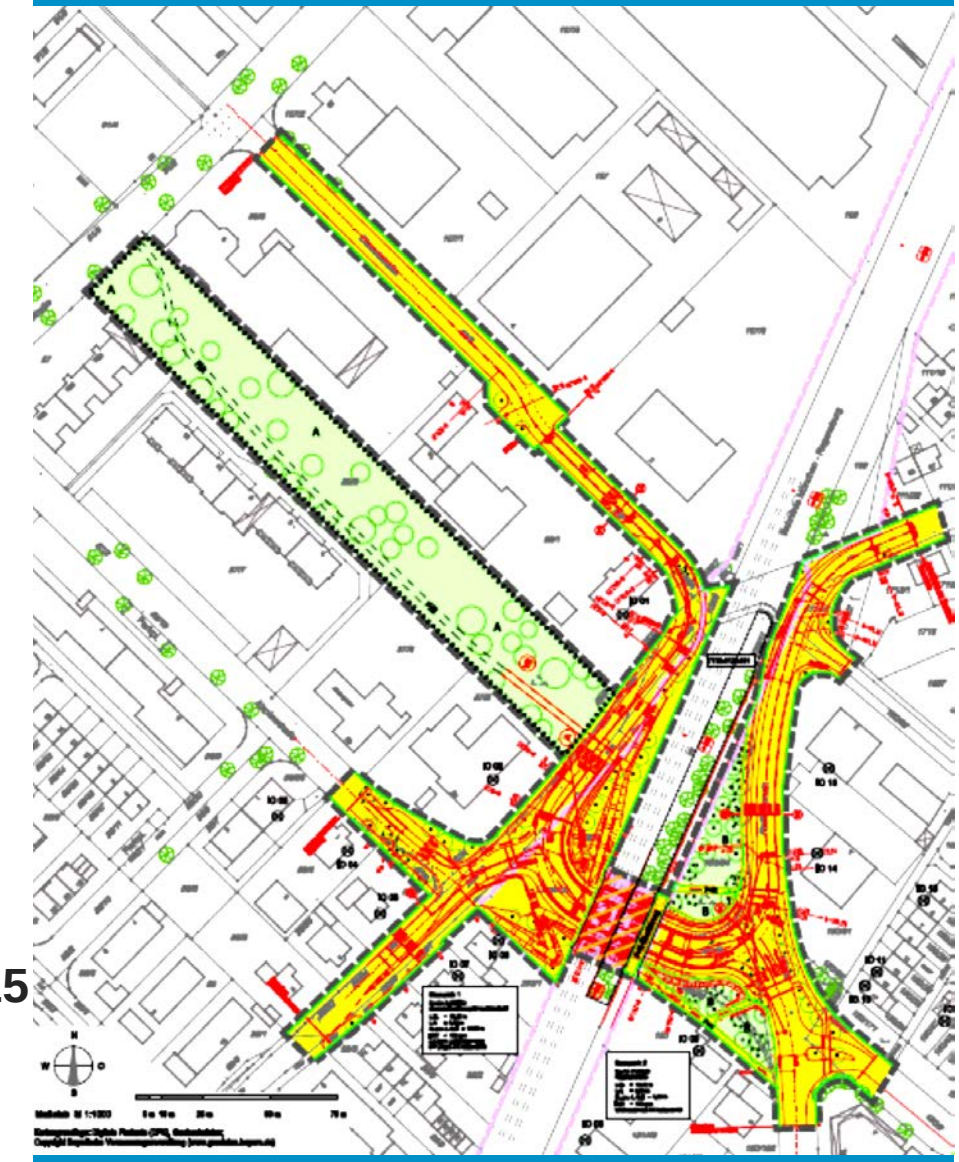

STADT UNTERSCHLEISSHEIM

Bau der Bahnunterführung

In den einzelnen Bauphasen jeweils unterschiedliche Einschränkungen,Umleitungen und Schwerpunkte

Wir informieren Sie rechtzeitig über jeden einzelnen Abschnitt und die damit verbundenen Änderungen

Baustellenverkehr, Lärmentwicklung zu gewissen Zeiten leider nicht gänzlich auszuschließen. Bahn hat bei Nachtarbeiten Sonder-status - Immissionsschutzgesetz und Feiertaggesetz greifen nicht

Wir bitten um Ihr Verständnis !

Information der Öffentlichkeit

- Anwohner und Eigentümer wurden angeschrieben
- Zu jeder Bauphase eine Sonderseite im Lohhofer & Landkreis Anzeiger
- Umfassende Informationen auf **www.unterschleissheim.de**

  - **Einzelne Bauphasen**
  - **Verkehrsführung Kfz, Fußgänger/ Radfahrer**
  - **Bildergalerie**

Zentrale Kontaktdaten im Rathaus	
bahnunterfuehrung@ush.bayern.de	089 310 09 182

STADT
UNTERSCHLEISSHEIM

Vorstellung des Bauablaufes durch

Jürgen Schmidt (SSF Ingenieure AG)

Ausgangszustand

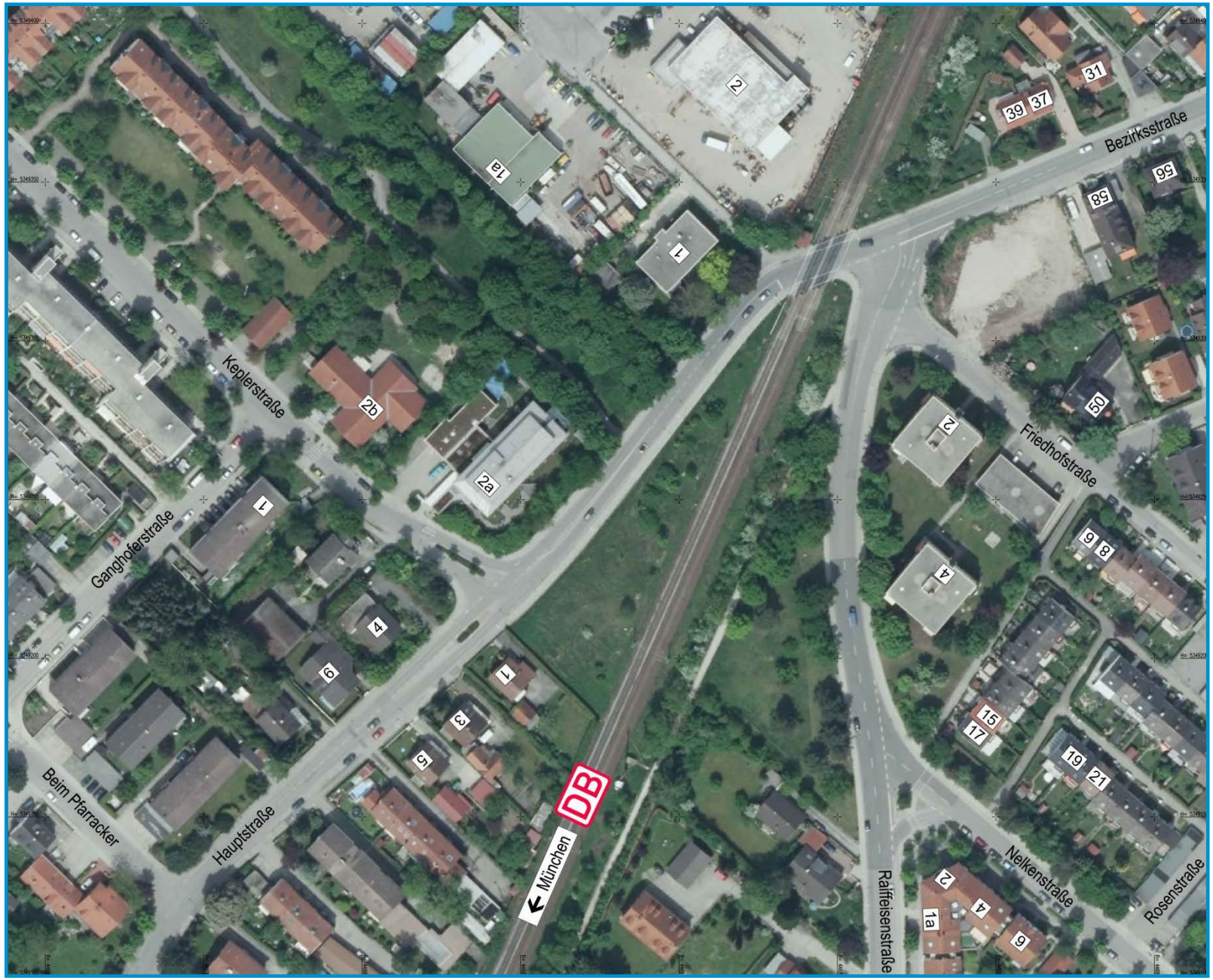

STADT UNTERSCHLEISSHEIM

Bauzustand 1 – Vorabmaßnahmen 01 / 2014 bis 03 / 2014

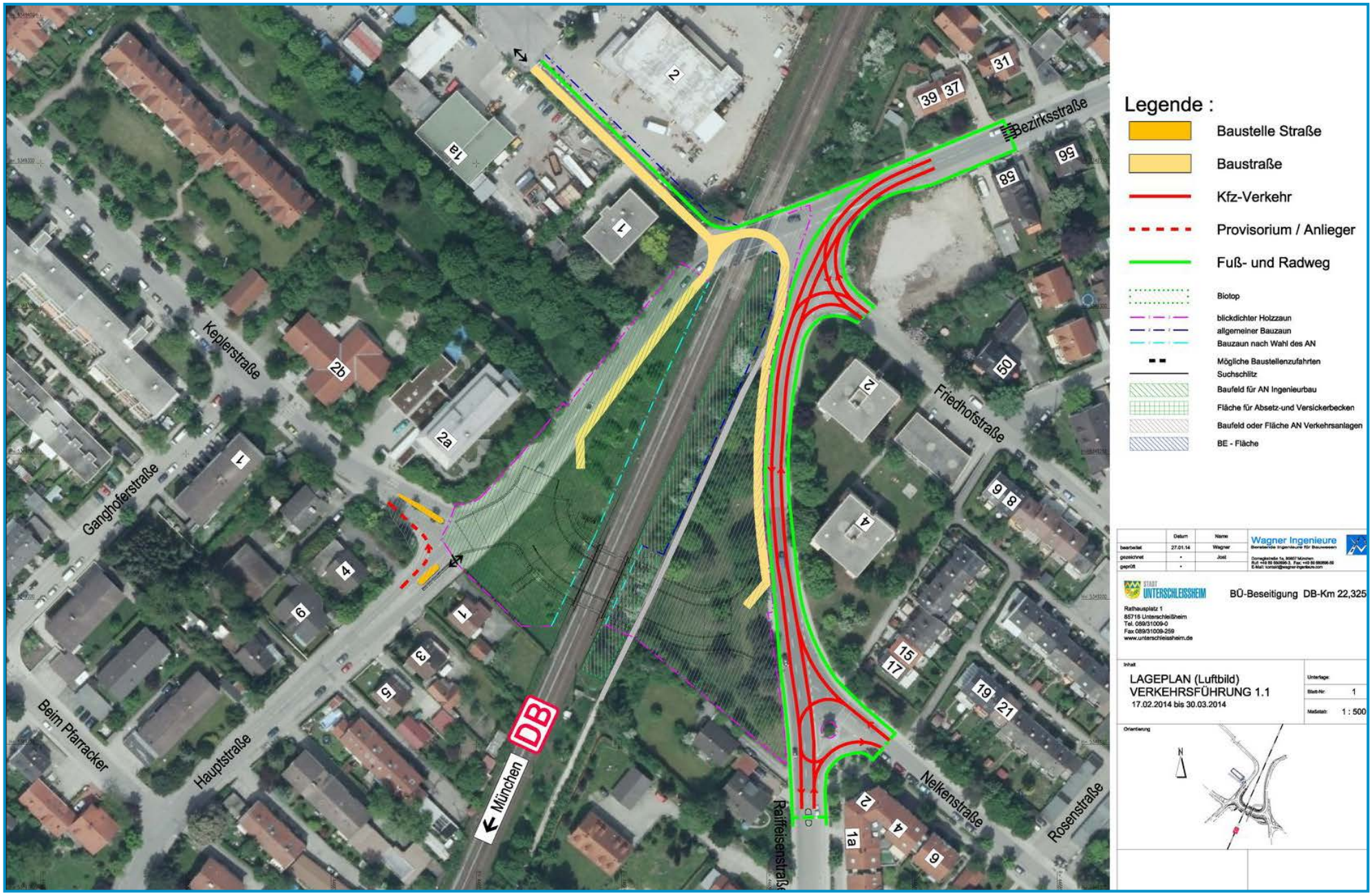

STADT UNTERSCHLEISSHEIM

Bauzustand 2 – Ingenieurbau 04 / 2014 bis 12 / 2014

Bauzustand 3 – Ingenieur- und Straßenbau 10 / 2014 bis 12 / 2014

STADT UNTERSCHLEISSHEIM

Winterpause 01 / 2015 – 02 / 2015

Winterpause 2015 - Baulicher Zustand Ingenieur- und Straßenbau

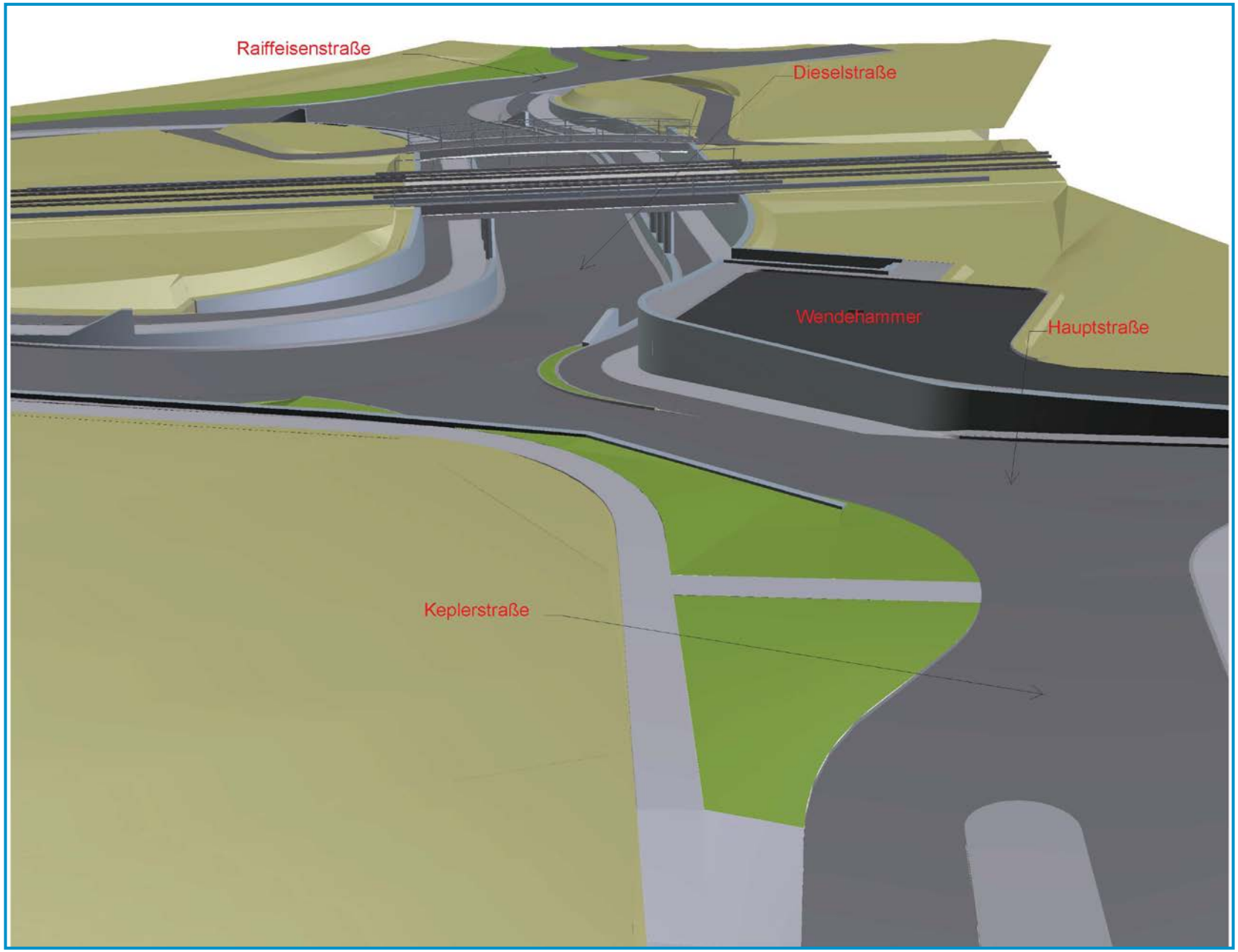

Winterpause 2015 - Baulicher Zustand Ingenieur- und Straßenbau

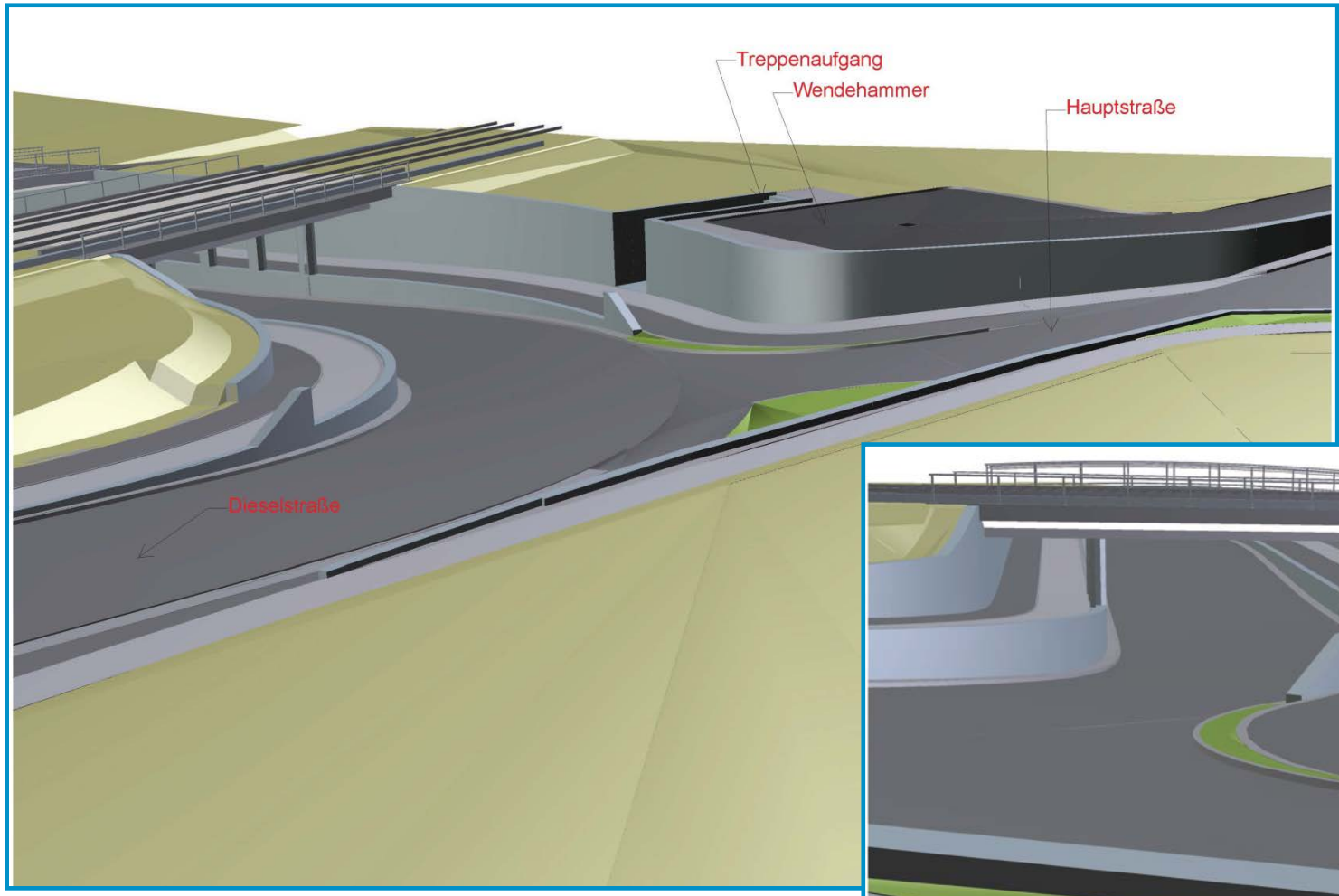

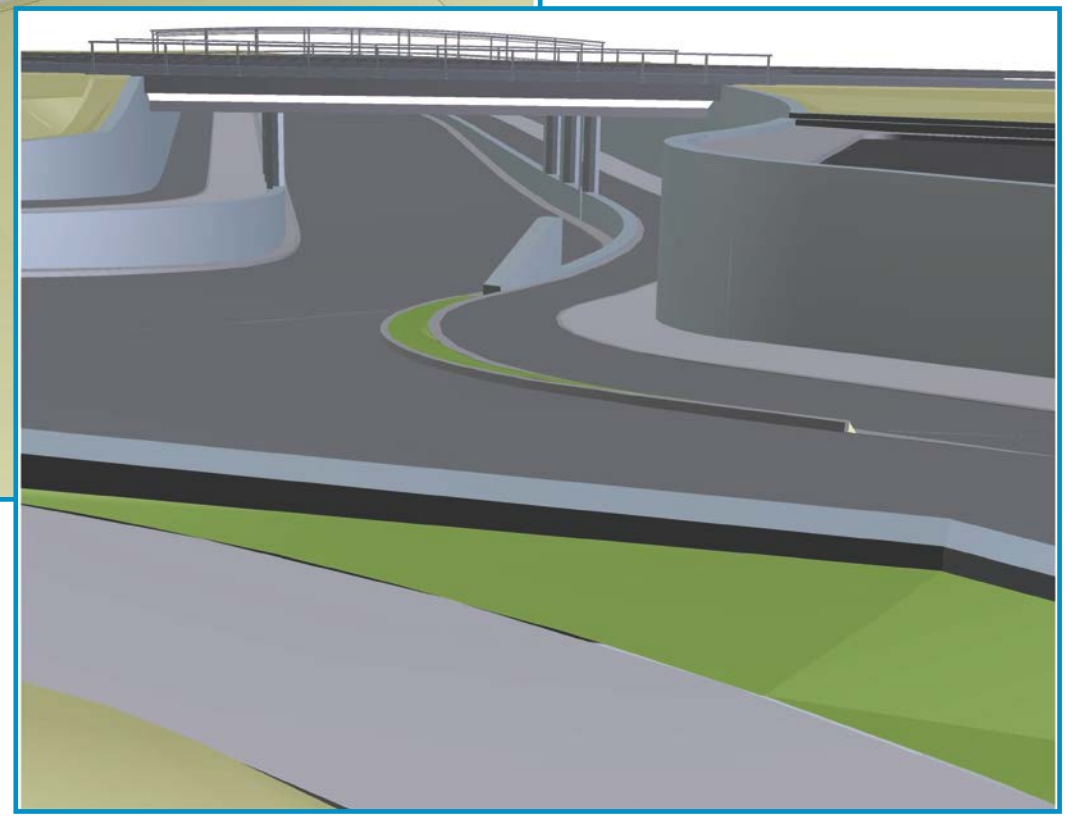

Bauzustand 5 – Straßenbau 03 / 2015 bis 07 / 2015

STADT UNTERSCHLEISSHEIM

Bauzustand 5 – Straßenbau 03 / 2015 bis 07 / 2015

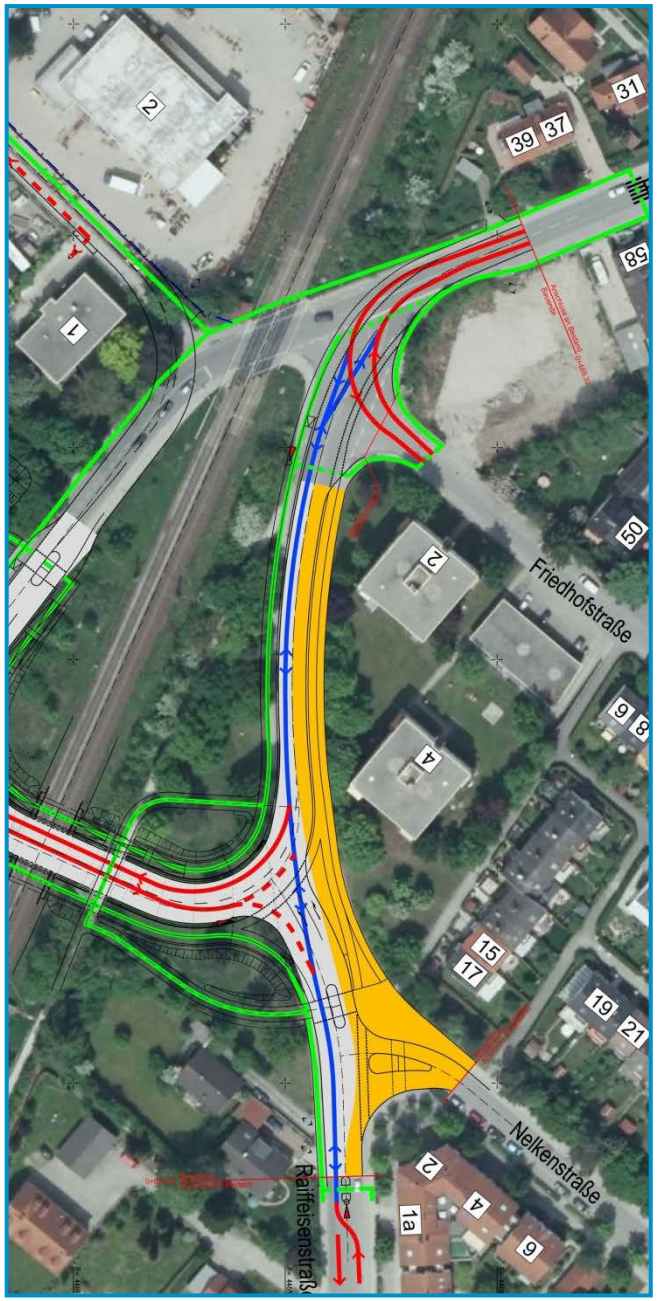

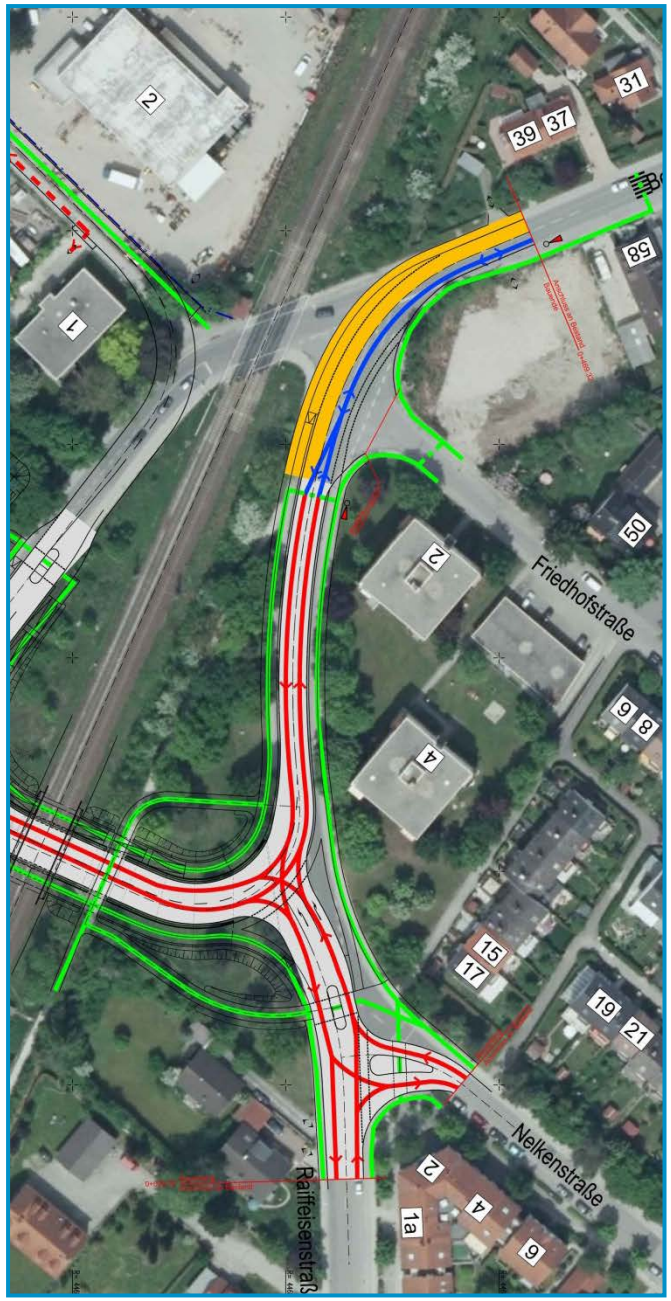

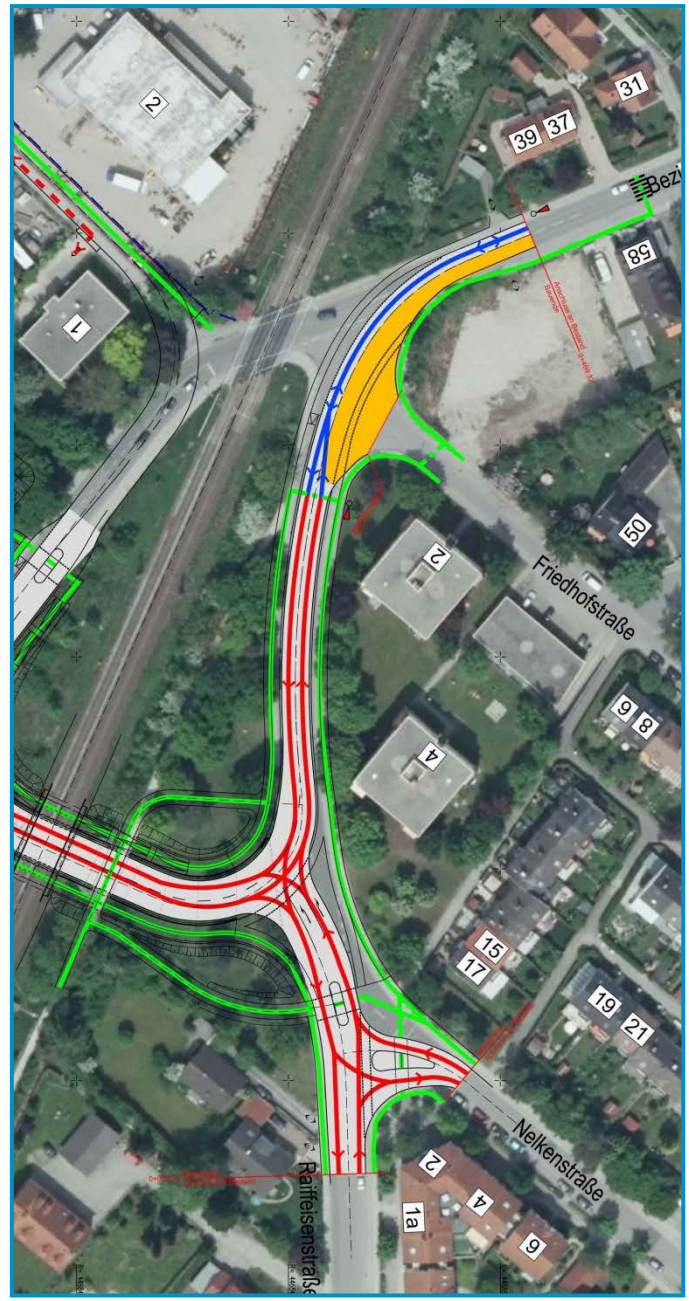

Bauzustand 6 – BÜ-Beseitigung, Straßenbau 07 / 2015 bis 09 / 2015

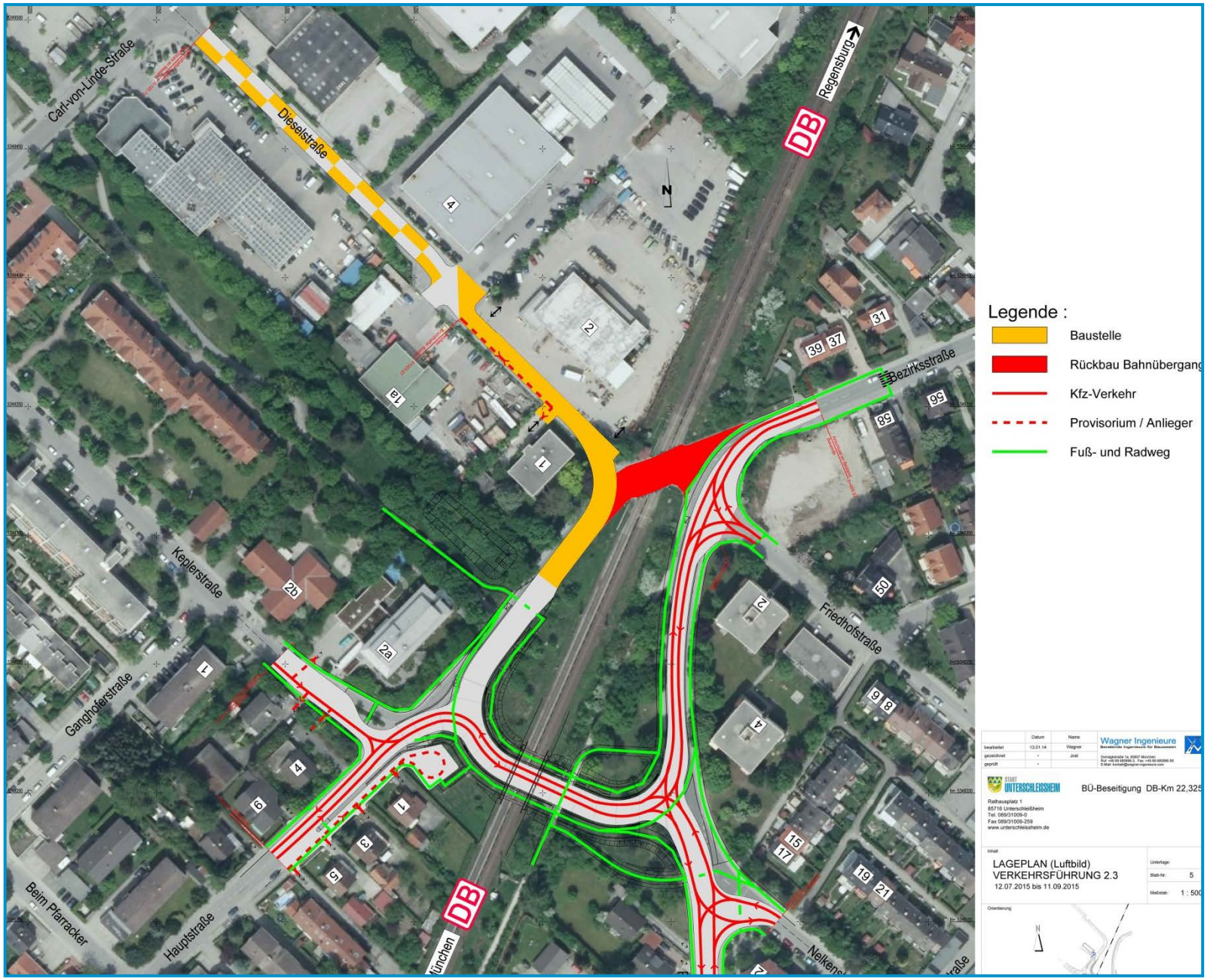

Endzustand ab 10 / 2015

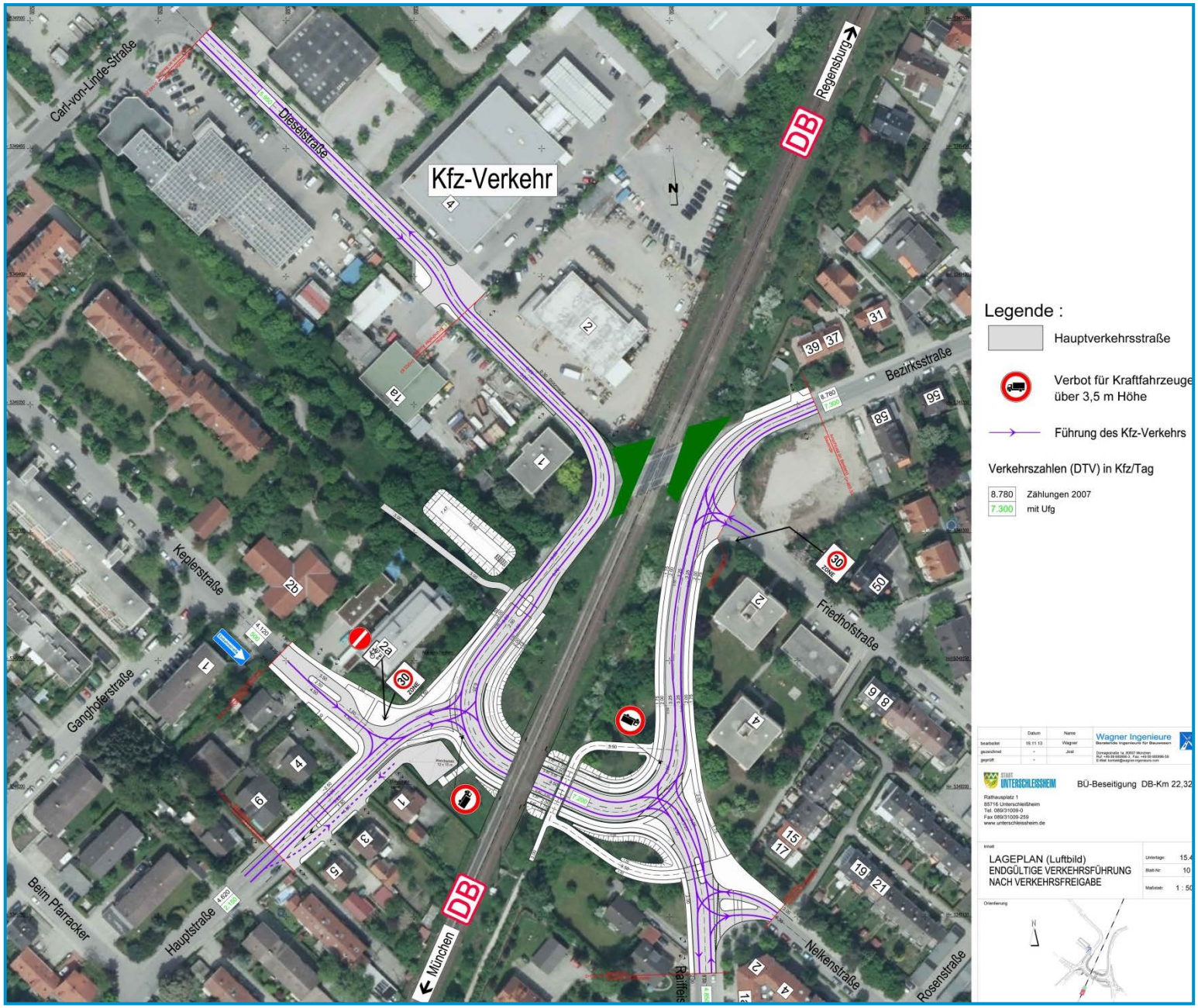

Endzustand ab 10 / 2015

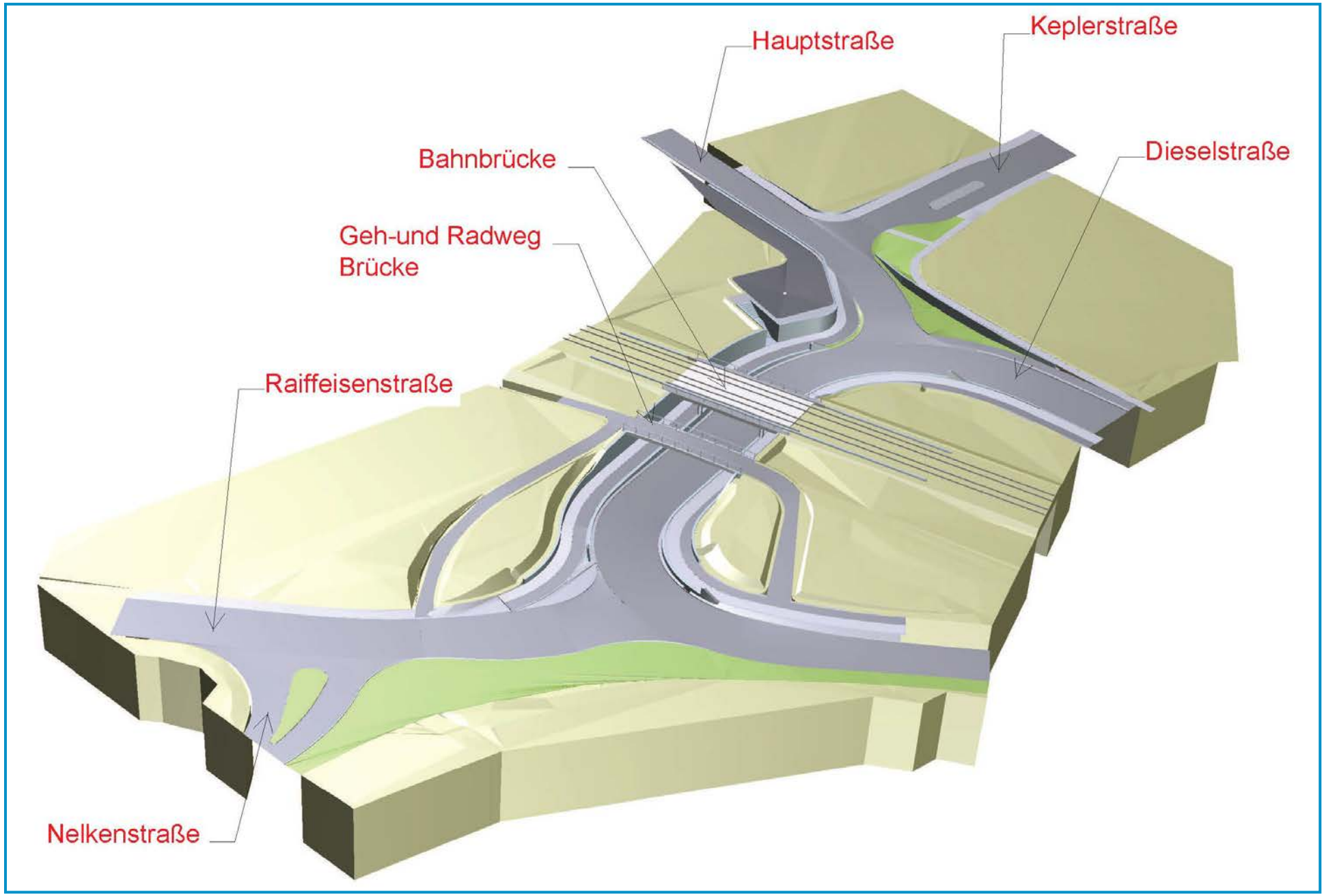

2015 – Die Bahnunterführung ist fertig!

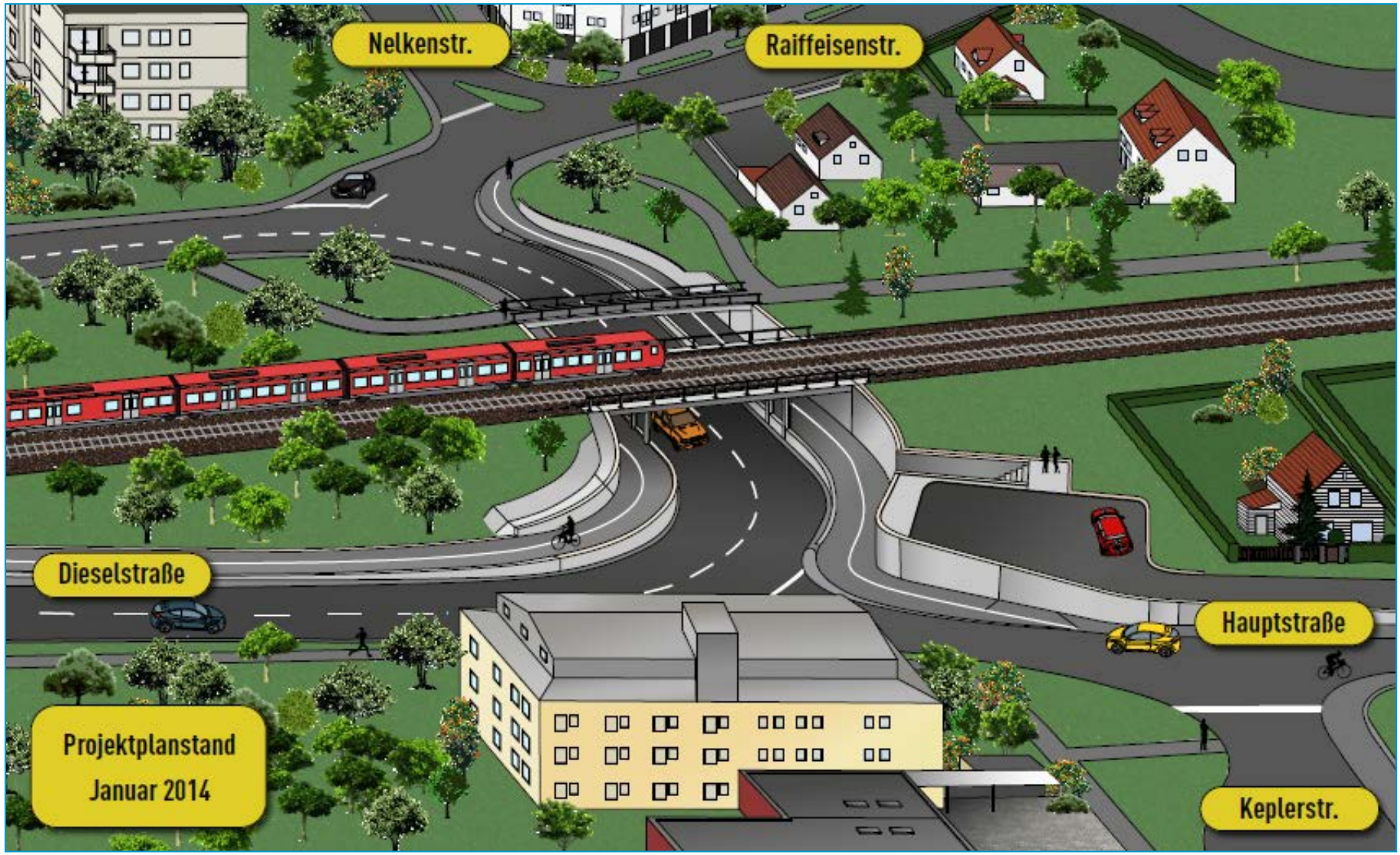

STADT
UNTERSCHLEISSHEIM

Gibt es Fragen?

STADT
UNTERSCHLEISSHEIM

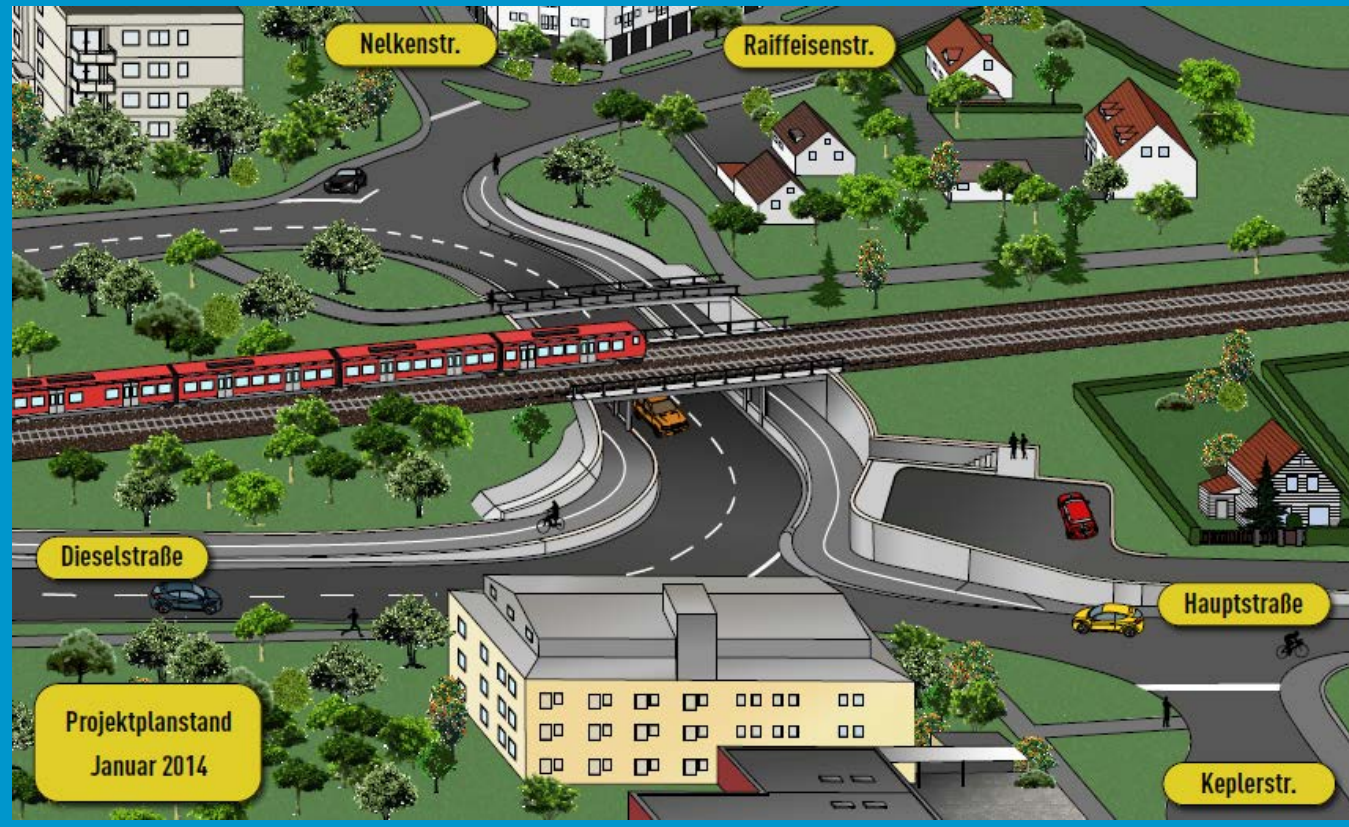

Vielen Dank für Ihre Aufmerksamkeit!

STADT
UNTERSCHLEISSHEIM

Vielen Dank für Ihr Interesse!

Auf Wiedersehen
und einen guten Heimweg